大美晚報

TA MEI WAN PAO (AFFILIATED WITH THE SHANGHAI EVENING POST & MERCURY)

中華民國二十四年八月二十日 (星期二) (本日一大張 共計四頁 售銅元五枚) (第九三三號) 中華郵政特准掛號認爲新聞紙類

牢記！八月廿二
永泰正十字油 贈品五萬元
八月念二起始、注意廣告
能治萬病、救急扶危、每瓶壹角
上海河南路愛多亞路口鄧華興發售

陳紹寬辭海長孔已慰留

候蔣電定行止
汪擬今晚赴京
傳汪蔣已約定在杭會晤
孫科因晤蔣改今晚來滬

（本埠訊）行政院長兼外交部長汪精衛、於昨午由青飛滬、刻尚在滬、留寓靜養、候蔣委員長來電、決定行止、今晨十時二十分、中委李石曾氏往訪於其西蒲石路私邸、歷一刻餘辭出、據汪氏左右今晨表示、汪院長或將赴杭州一行、待下午可作決定、另訊、汪決今晚晉京、

又立法院長孫科、於昨午由青返京後、原定當晚即行來滬、嗣以蔣委員長抵京、須與會晤、故臨時中止、延至今晚可來云、

（本報南京今日電）蔣委員長二十日晨接見黨政(?)官員孔祥熙宋子文居正葉楚傖等、孔宋二十日晨八時半由蔣乘汽車抵京、

（本報南京今日電）確息、汪院長定二十日晚來京晤蔣、孔代院長已電慰留、

汪主在杭蔣主在京

（本報南京今日電）諸氏謁蔣後、均認爲汪院長十九日抵滬、……

汪離青前、尚未決定、余十九日晚八時後離開汪宅、以後情形……

孔宋今晨由滬抵京

（中央社南京今日電）孔祥熙偕其男女公子及傅汝霖……

黃郛抵京今晨謁蔣

（中央社南京今日電）黃郛十九日晨由莫干山乘汽車來京、……

張羣今晚由京來滬

……

蔣汪將在杭州會晤

……

汪氏表示求去決心

……

甯粵關係確已進步

（路透廣州十九日電）甯粵合作之談判有何進展、官場……

胡漢民將重入政界

王寵惠下月初抵港

……

今午赴青
陳次溥 週後返滬赴日

（本埠訊）新任留日學生監督陳次溥十八日由京來滬、……

覃振緩入京

（本埠訊）司法院副院長覃振氏、……

我出席國勞僱主代表
王志聖晨抵滬
王談工廠檢查國勞局努力解決
關稅壁壘高築各國經濟愈衰落

（本埠訊）中國出席第十九屆國際勞工大會僱主代表王志聖、由美乘大來公司麥金萊總統號輪返國、業於今晨八時半抵滬、王氏對此次會議經過、及考察情形、所談甚詳、茲分誌各情如次、

抵埠情形

王志聖由歐乘大來公司麥金萊總統號輪返國、於今晨七時即已入港、停靠浦東大來碼頭、……

王志聖談

王志聖與歡迎人員晤後、即對往……

國勞組織

國勞組織、乃一九一九年巴黎和會後所成立、……

工廠檢查

……

考察經過

……

日使館證實
陶尚銘已釋放
但對中國抗議尚未覆

（本埠訊）平政整會委員陶尚銘被扣案、日使館對我外部抗議、雖無答覆、但陶氏已經釋放之訊、今晨日使館已予證實、據其發言人泉水英一談、陶氏確已於十七日下午二時、經在平日軍人釋放、惟本使館對會國外部抗議、則尚未有答覆耳云、

各國外交大員乘車
修訂優待辦法
外交部爲謀敦睦邦交 鐵道部訓令各局遵照

（本埠訊）外交部爲謀敦睦邦交、對於升格後之各國外交大員乘車往返各地者、應予以區別、以示優待、並與鐵道部商、當經鐵道部允准、並頒發新訂之優待辦法如次、

▽鐵道部訓令 鐵道部准外交部函開、……

▽優待辦法 計有（一）大使來京或卸任離京時、得掛車……

三强會議失敗後
歐洲戰機愈迫
各國相互猜疑紛作祕密同盟
和平希望極微義阿難免一戰

（巴黎十九日電）自三國會議一敗塗地後、歐洲大戰前之危局、又復重演於今日、各國之政治家均已洞悉全歐洲已面臨下列四種危險局面、

一、意阿戰爭、
二、國聯無力、等於死亡、
三、歐戰重發、
四、非洲亞洲發生種族戰爭、

意阿戰爭之避免已告絕望、各政治家已開始研究如何結束意阿之戰、及意阿戰爭爆發時將如何應付、

尤其際此國聯無力、咸信搖動之時、歐洲各國無論大小、莫不惴惴自危、不得不重歸故道、再循歐戰前之舊例、作祕密之同盟、以至於再引起歐洲之大戰、

目前祗餘極稀微之希望、可以保障和平矣、第一須法外長賴代爾重向義相墨索里尼再度呼籲、請顧念世界和平、毅然改變義大利已決之方針、第二須國聯於九月四日再度考慮義阿之爭執、第三須英國再度運用其最大力量以挽回危局、第四須德之希特勒乘機表示態度、或可轉危爲安、但今日衆人均以爲三國會議一敗塗地、墨索里尼復無一代替之計畫提出、則義阿之前途、祗有出之一戰而已耳、

今日英國某負責官員告美聯社記者曰、義阿和平已告絕望、國聯亦已無能爲力矣、

柏林無線電展覽會失愼
灼傷數十人

（路透柏林今日電）柏林西瑞無線電展覽會所昨夜失愼、……

後日晉京

……

顏大使舉行茶會
歡迎代表團

……

吳達銓赴贛
視察金融

（中央社）四行準備庫經理吳達銓、日前由平抵滬、……

第十四期
航空公路建設獎券
九月六日開獎
券額三十萬張
獎金一百五十萬元
國民政府航空公路建設獎券辦事處發行
上海愛多亞路一八三九號
立 鉅 富 致

滄洲飯店 花園影戲場

地址 靜安寺路一二二五號滄洲飯店　電話 三四〇〇〇

交通 一路公共汽車直達門口

七時半 九時一刻 開映

克勞黛考爾白傑作

金蓮花

不觀此片 畢生遺憾

傾國傾城女主角

（座價 一元五角）

還康醫院

德醫孔任懷醫師　德醫錢壽朋女醫師

婦兒 內科

停經不孕 月經不調 子宮病 兼治 花柳皮膚

院址北四川路老靶子路二七九號　門診自一至五元

中國療養院聘請陳達明，李文冰，陳繼堯，梁北和，陳達民，統理內外全科產科婦科，

專醫 兒科·肺炎·胃病·傷寒·痢疾·

診金免收掛號小洋二角　藥資小洋八角　診時上午九時至下午五時止　院址：北四川路老靶子路二七九號

請用汪裕泰茶葉

被擄英記者之惡耗

昨日路透北平電，忽傳前在察邊被擄之英記者瓊斯氏竟被殺害，屍骸已發現。中英雙方迄今尚無公報，但傳云消息確實，路透社亦已電告其老父，是則此不幸之消息，殆為事實矣。

[illegible]

（轉載天津大公報社論）

大美晚報
Ta Mei Wan Pao

Affiliated With The Shanghai Evening Post and Mercury

社址 上海愛多亞路十九號三樓
電話 八四〇八〇 八四〇八六 八四〇八七 八四〇八八 八四〇八九（共五線）
電報掛號 八四〇八
發行者 POST-MERCURY CO. FEDERAL INC. USA
發行人 石克雷 (T. O. THACKREY)

總選舉期前的英政府外交政策

唐甯街重視遠東問題（續）

既然有上述投票結果的昭示、而且總選的日期又不在遠、所以現在英政府當然要避免作操切的撤保、而不得不採取模稜的政策了、所以英外長賀爾七月十一日在下院發表的外交方針宣言、不得不採取不着邊際的論調、[illegible]

[illegible]

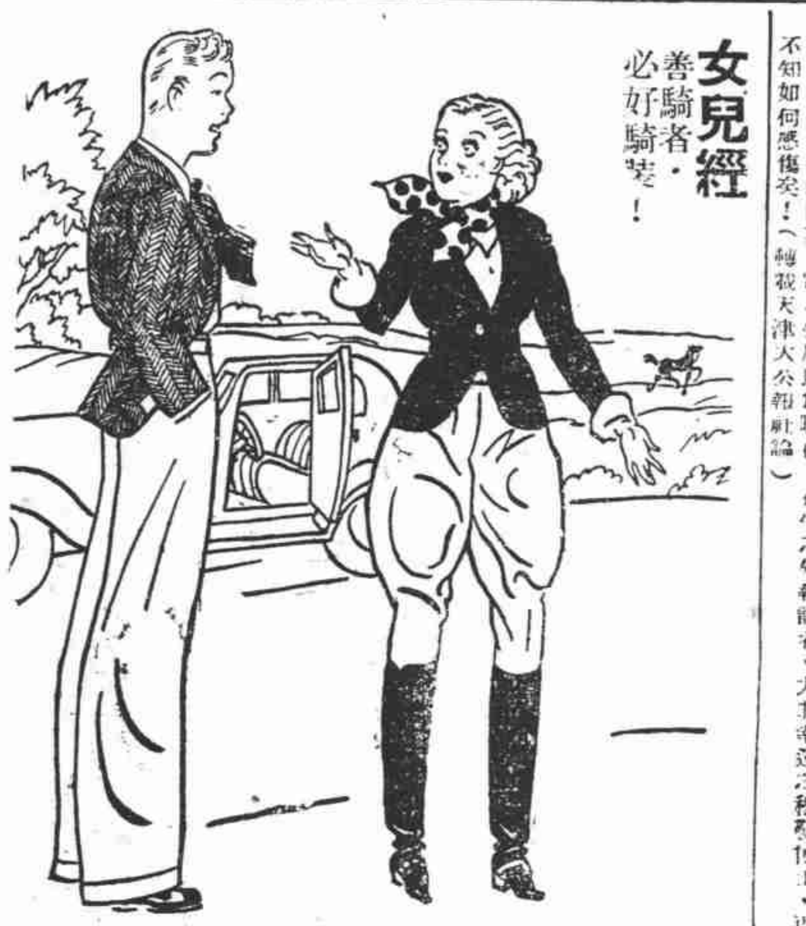

女兒經

善騎者·必好騎裝！

「自由神」中兩新人

施超與藍蘋

昨晚，很先看了電通新片「自由神」的全部試映，深深地被全部劇情感動，各人的演技刺激着。就是新人施超，也有驚人的表演。[illegible]

[illegible]

醫學講座

淋病根治錄（四）

花柳皮膚科醫學博士俞永康　診所 成都路修德新邨

（六）不是小腸氣（淋病性副睪丸炎）

（七）生死關頭（淋病性尿道狹窄症）

[illegible]

蘇州廣濟醫院院長 咳血肺癆專門醫師

呂甘澤

每星期五來滬應診 法租界嵩山路念七號 電話八二五九四

[illegible]

銀花

卜萬蒼諸暨奏「凱歌」

三個月前卜萬蒼就到過杭州富陽、金華等地，察勘他的新作有聲片「凱歌」外景，但都不能適合他的理想，還就雖也無不可以，但老卜一貫的主張，對於無論任何事情，都是要達到非常適合理想完美的境地不可，所以：他最近又第三次的冒着酷暑到杭州諸暨等地方察勘了一次，結果很滿意，於是就在大氣非常清朗的昨天早晨，率領着「凱歌」中的男女演員：[illegible]

1935. 8. 20.

夜夜譚

□女學生那裏走？

男女同學也好，男女分校也好，我們不必多作理論之爭，只要求教育行政保持其尊嚴與統一。

全國都准男女中學生同校，獨北平不許，這不能不說是破壞中央教育行政的事實。

北平私中反對男女分校，請示於教部，教部回命令中文，覆到北平市府的，是北平市府却違起來不公佈，要置敵其分校之令。這又不能不說是獨斷教育行政尊嚴的事實。

不僅此也，平市當局為貫徹自己以是而非的命令，又不惜以博方式對付私中，施行「減價招收女生」的辦法，致引起私中方面聯合「免費招收女生」的反攻，雙方均以不承認學籍一事強迫女生入已陣營，威脅利誘，齊向女生進攻，神聖的教育竟變成賭博式競爭買賣的事業，這是甚麼統統？

更不但此也，分校與同學，教育部當然應有所決定，而私中間的不光明競爭，教育部也不能不問，而教育部始終保持其沉默態度，視若無睹，致平市教育界之爭愈演愈劇，這又是甚麼意思？

官僚之摧殘教育，「教閥」一（假使平當局有為分之一的理由）生摧殘學生徒，當此我們不斷多加指責，然而我們決不能坐視平市女生，官僚教閥之犧牲，為女生學業計，為教育尊嚴計，在這學期即將開始的時候，不能不希望教育部出而作正當的主張。

今日電影

影院	片名	時間
南京	海軍陸戰	二時 五時 九時
大光明	無名英雄	二時 五時 九時
大上海	小妹妹	今夜九時
卡爾登	紅花俠	二時 五時 九時
跑馬廳	雙喜臨門	七時起連場
滄洲	金蓮花	今晚九時
國泰	貞心記	三時 五時 九時
巴黎	玫瑰多刺	二時 五時 九時
九星	花月爭輝	二時 五時 九時
光華	九九登車	三時 八時
榮金	國風	三時 七時 九時
辣斐	猩猩王	三時 七時 九時
卡德	珍珠島	三時 七時 九時
西海	嘻笑姻緣	三時 七時 九時
明星	一夜風流	三時 八時
麗都	空城騎俠	二時 五時 九時
金城	小天使	二時 五時 九時一刻
中央	廟廟戲	二時 八時
浙江	玫瑰歌舞團	三時 七時 九時
東南	女俠愛琴	三時 七時 九時
蓬萊	重同 仇	七時 九時
虹口	黑貓	三時 十一時
威利	孽水情鴛	三時 五時 七時 九時
融光	鴛鴦譜	三時 五時 七時 九時
新中央	嘻笑因緣	三時 八時
山西	小玩意	三時 七時 九時
華德	馬守義	三時 八時
萬國	掙扎	三時 七時 九時
東海	小安琪	三時 八時

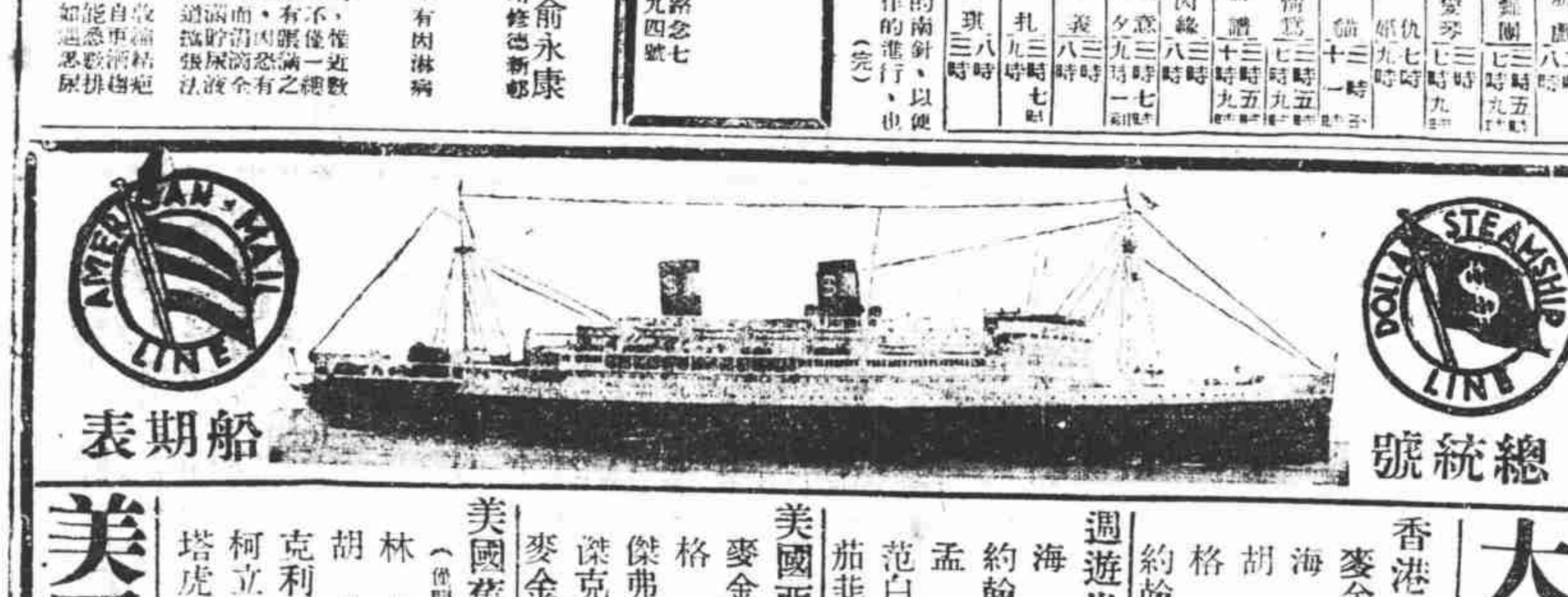

總統號船期表

大來輪船公司 美國郵船公司

班次	船名	日期
香港小呂宋班	麥金蘭總統	八月念一日
	海士總統	八月念七日
	胡佛總統	八月念七日
	格蘭總統	九月四日
	約翰遜總統	九月十日
週遊世界班	海士總統	八月念七日
	約翰遜總統	九月十日
	孟羅總統	九月念四日
	范白倫總統	十月八日
	茄菲爾總統	十月念二日
美國西雅圖班	麥金蘭總統	九月三日
	格蘭總統	九月十七日
	傑弗遜總統	十月一日
	傑克遜總統	十月十五日
	麥金蘭總統	十月念九日
美國舊金山洛杉磯及紐約班（僅開舊金山洛杉磯與其他總統號相聯接）	林肯總統	八月卅一日
	胡佛總統	九月十日
	克利扶倫總統	九月念八日
	柯立芝總統	十月八日
	塔虎脫總統	十月念六日

廣東路五十一號　電話一五三〇九

東方學校

英文專修 招收日夜學生 [illegible]

大達輪船公司各輪出口日期表

大達 二十日　大豫 念一日　大慶 念二日　大穌 念三日

大通航業公司船期出口日期表

志大 二十日　正大 念一日　鴻大 念二日　隆大 念三日

平民產科醫院

主治 產科 婦科 兒科 花柳 皮膚 戒烟 耳目口鼻

以上科目均聘任專科醫師負責治療

電話五〇九二六號

科學血清 戒烟

無痛苦保險戒除鴉片 [illegible] 江西路三〇四號南京路轉角平民診療所 德國醫學博士林康民醫師啓

戒煙速成班

謀事福音 招男女生 戒煙救星 [illegible]

所利加 SOLVCA.

粉劑 每聽裝一百格蘭姆 二百五十格蘭姆

培元補神粉

中國總經理 孔士洋行

[illegible]

婦幼專科 沈香圃醫士

診所 [illegible]

久咳易成癆

父子大藥廠

[illegible]

大美晚報
重訂各種特刊日程敬請注意

齒科週刊	星期一
衣食特刊	星期二
影戲特刊	星期三
記者座談	星期四
中國醫藥	星期五
舞刊	星期六
美容週刊	星期日

衣食特刊

明日「影戲特刊」請讀者注意

定閱本報價目
一九三四年三月一日重訂

月份＼區域	本埠	外埠	香港	澳門	日本	國外
一月	六角	七角	一元	一元	七角	二元
二月	一元	一元二角	一元八角	一元八角	一元二角	三元六角

飯店弄堂素描
可以解決你的三餐　只要你缺少的不是錢

閒話北平鍘刀居
大二皇上之歷史　老東家胸有智珠

民筆

青龍圖

大皇上

大鍘刀

在後堂

長夏無俚　閒來話西瓜

「一片冷裁潭底月，六灣斜起隴頭雲。」西瓜來自西，問君知道否？

水半

滑稽劇

鍘刀居

——小文——

在秋天作旅行該穿這套輕便服裝的。

種桃經驗談

……民……

桃樹園藝

桃樹特色

種桃利益

桃之種類

出品概況

品種選擇

新種育成

注意十項

最後的話

太湖農林場之新品種

記者

桂圓水蜜桃

玫瑰香水蜜李

砂糖水蜜枇杷

無核大磨盤柿

巨大龍眼葡萄

紅美人杏

荔枝水蜜梨

黃金玉露桃

改良山東肥城桃

高麗人參

形態

上海市各界籌賑水災游藝大會

地址：國貨街界內新世界原址
電話：九一九五九　七〇九五九

今日游藝節目
場內有知味觀菜店

看救命去！

集合全市游藝家……舉行各種大會串▲

天堂的人們！不要忘了浸在水中的災民！他們正號呼着救命！

樓下京戲場　正誼社名票會串
萬藥圃君　草橋關
沈關鈺君　劉君麟君　白水灘
金靜山君　祝叔彰君　孫笠珊君　捉放店
劉竹溪君　沈大夫人　貝仰九君　孫慶芬君　三堂會審
王金奎君　惡虎村
方一岑君　戎伯銘君　貝仰九君　販馬記

西二樓
潤裕社　彈詞
光裕社　彈詞
鄧國慶　武技
名花會唱

中山樓
王玉珍　口技
金星魔術團　魔術
話劇研究會
霞光歌唱社　歌唱
黑貓歌舞團　歌舞

東三樓
費嘻嘻　四簧
朱寶俊　武術
筱湘雲　女子拉戲
吳品如　戲法
菊友社　滑稽京戲

西三樓
研究會　武俠春戲
董別聲　洋裝新戲
紅玫瑰　滑稽歌唱
錢　拉戲大鼓
邱　獨脚戲
祝程　獨脚戲
仲劉

化洋五角救人一命　化洋一元救人二命　場內不另募捐　本會繼續徵求各種業餘游藝　接洽處本會辦事處

本會緊要啟事（一）
本會舉辦以來荷蒙各界熱烈贊助推銷游券將來收取券款時須憑本會正式收據方爲有效特此聲明

□注意□　欲知花選消息請看明日明星日報花選特刊

五和美容片

W-5

美容妙術

德國五和美容片經世界性學問博士多年研究

(歷史)此美容片經世界性學問博士多年研究專家葛其福成功確實有效

(暢銷)此片暢銷歐美有年凡好來塢電影明星多服用之

(功效)能保留青春不老兼使皮膚嫩白已老之人服後能恢復他的過去容音雖皮膚有微疵亦能使之脫離連服七月保證見效每盒十三元七角兩

五和美容藥片確有嫩膚保顏之功凡我婦女俱值得採用　胡蝶

遠東獨家經理德商華裴洋行

地址博物院路一百廿八號　電話一九八九〇號

永安先施新新大新各大西藥房均有出售

仁德醫院

主治婦科。產科。白帶。白濁。精新久小腸氣。花柳

男女病在十分鐘內見效

惠齡女醫師　三天全愈　地址四川路武昌路口對面一三六〇號

育英

小兒科醫院

專治小兒諸症對於肺炎肺癆腦膜炎破傷風等備有特效藥

門診……上午十時至下午一時

地址……南京路大新公司對面上海勞合路五四七號

電話九四一〇七

仁惠產科醫院

日夜遠近隨請隨到

接生四元

產房寬敞設備完美

(門診部)

聘請男女醫師專治婦女不孕調經白帶月經痛腹痛血崩驗孕註冊

(海寧路北河南路西)電話四〇七六九

介紹高等相家

張慶居士

[illegible]

介紹人　許世英　王一亭　黃金榮　杜月笙　虞洽卿　聞蘭亭　袁履登　王曉籟　林康侯　王彬彥　陸連奎　鄭洪年　沈田莘　同啓

王奇數學家

覺覺覺

大六壬課　康節神數

命相

蒞滬

[illegible]

市教育局立案

道中女子中小學

招生

編制　初中　小學　幼稚　日班　夜校　半日部　商業

試考　八月二十日

學開　八月廿四日

附註　承蒙賜教以郵票二分寄下即寄章程

校址　愛文義路通路口

電話　三〇五〇一

校董　許世英　林康侯　江亢虎　潘公展　張一鳴　沈嗣良　王曉籟　李大超　謝福生　秦祖澤　陳冷　鄭洪年

終南鐵髯尊者

佛法療病　起枯生朽

[illegible]

寓靜安寺路跑馬廳同福里一號

美國牙醫博士梁北和回國啓事

鄙人因事赴美順道考察各種牙醫新科學現已回申照常應診　時間上午九時至十二時　下午二時至六時止

科目口腔齒科各症

地址四川路角北京路一五六號　電話一八九七四

眼醫專家

周樹霖眼科醫院

專治一般眼疾，電氣治療，整形手術，檢度配光，

診金：一元　時間：上午九時至十二時　下午二時至六時

注意……本院優待學生不收藥費

地址大陸商場五樓五三九號　電話九四八五〇

廖仲愷先生殉國十週紀念

市黨部今晨開會到百餘代表

今日爲先烈廖仲愷殉國第十週年紀念日，各界特於今晨九時，在市黨部舉行紀念大會，到會代表計市黨部常委童行白，江海關監督公署汪宗準，市婦女會林克聰，戴詠絮，沛雲，市教育會黃造雄，婦女促進會金光楣，中華國貨維持會宋世恩，第二市民會黃香谷，民衆常識指導會王韶章，江蘇同鄉會戴詠絮，復旦同濟等學校及各工會等代表張漢雲，陸蔭初，佛昇，陳培德等一百五十餘人，行禮如儀後，主席童行白報告云，今日爲先烈廖仲愷先生殉國十週紀念日，先生生前因總理東渡，組中國同盟會，先生入盟後，盡瘁革命事業，辛亥起義，廣東光復，中國危殆，總理東渡，[illegible]，先生努力扶植農工，致爲反革命所忌，十年前今日，竟以身殉，[illegible]，吾人今日開會紀念，應繼續先烈精神，效法先烈人格，而完成先生未竟之志，[illegible]，以解除當前國難，而造成強有力之國家，此即開會紀念之本意。

妨害律師名譽

債權人 關係老和泰菜館清理 張金桃葉亭韶暫交保

上海律師公會會員龔文煥律師，（一年二十七歲，上海人，住新閘路大通路培德里二〇〇號，）瞿鐵聲律師，（一年二十七歲，上海人，住愛多亞路中匯大樓四二三號，）受任浦東陸家宅五福路老和泰酒菜館律師於本年五月一日，受任清理人，依法訂定委任契約，除在該菜館門板上張貼清理通告外，並登報聲明請理，詎該菜館債權人浦東祥順肉莊經理張金桃，方信東肉莊經理葉亭韶，忽於五月五日在該菜館門板張貼佈告，指龔瞿兩律師有串通債務人[illegible]，妨害名譽，[illegible]，經法院傳訊，被告張金桃葉亭韶到案，供詞支吾，庭上諭知，犯嫌重大，恐有逃亡之虞，各交安保出外候訊。

貨車撞斃行人 尙圖移屍滅跡

經警察查覺車夫在逃 獲司賬施國樑移華界

本月十日下午二時有陸根記汽車行，四四一號運貨汽車，由車夫蔣阿四駕駛，因裝運磚瓦，由小工四人及該公司賬施國樑等，開往北京路，行經浦東某處，因開車過速，將一行人撞倒，當時斃命，該車夫等見已肇禍，乃將死者抬上車，欲移屍滅跡，[illegible]，經警察查覺，車夫在逃，獲司賬施國樑，解送法院，移送華界辦理。

今離陝來滬

李景樅

交通部歐亞航空公司總經理李景樅氏，於上星期一日自滬飛西安，會晤陝主席邵力子，並視察歐亞航空站，[illegible]，今晨已由西安來滬，[illegible]。

交七萬五千保

品珍被抄鑽飾 抄獲各物從先發還 原因超過進口總額

南京路六百三十九號品珍珠寶店，被江海關查抄，[illegible]，遂會同捕房人員，於本月十二日前往該店查抄，搜獲價值七八萬元之鑽石飾物，[illegible]，過海關五年進口總額六千餘元，[illegible]，由律師保護，准予交保七萬五千元，[illegible]。

因加薪罷工

合格等廠

本市合格等十五家車縫廠工人四百餘名，因要求增加工資，[illegible]。

戒烟者之福音

江西路三〇九號南京藥房內，[illegible]，專治各種烟癮，[illegible]。

奮鬥結果仍無生路 女子劉瑛跳浦

由皖來滬找親不遇 被逐公寓沒法自殺

有女子名劉瑛者，皖省人，現年廿十歲，頗具健康美，六歲時，父母俱亡，其父兄姊各一，[illegible]，於十五歲時畢業於某小學，[illegible]，來滬找親不遇，寓居公寓，因無力繳納房金，被逐，遂於昨夜九時許，在浦江自投，[illegible]，經人救起，送往醫院，[illegible]。

頂吉言家　具老

七十老人

在申年四十千人閱歷

四大特色　算得最準。批得最細。潤資最廉。限期最快

◉細批終身全部一大厚册減取筆資二元◉

外埠函批　[illegible]

直言談相

寓上海貴州路新新公司後面老逢吉里六號

美電話專家 今晨由美蒞滬

出發調查視察電話分站 下午舉行四國專家會議

（大公社）美國電話專家賴（Mr. J. G. Wray）應聘，[illegible]，今晨由美國乘輪抵滬，[illegible]，下午參加四國專家會議，[illegible]。

又有青年躍海

甯興輪上 名林永棠淞口外蹈海 乃兄在西摩路開煙號

（大通社）三北公司甯興輪，於十七日下午五時，由滬開赴甯波，[illegible]，在吳淞口外，有青年搭客林永棠，[illegible]，忽躍身入海，[illegible]，年僅二十一歲，乃兄在西摩路開煙號，[illegible]。

大美晚報商業金融報告

二十四年八月二十日

國內

標金金業交易所

十月份標金上午開盤　[illegible]
十月份最高價　[illegible]
十月份最低價　[illegible]
十月份午市收盤　[illegible]
八月份上午登賬　[illegible]
九月份上午登賬　[illegible]
十月份上午登賬　[illegible]

銀樓首飾

入　[illegible]

銀洋錢市

（早市）　[illegible]

（午市）　[illegible]

證券交易所

[illegible]

華商紗布交易所

[illegible]

麵粉交易所

[illegible]

雜糧交易所

[illegible]

中央銀行掛牌

[illegible]

國外

國外匯兌

[illegible]

匯豐銀行掛牌

[illegible]

各國貨幣市價

（以上合華幣一百元止）

[illegible]

棉市

紐約　八月二十日

[illegible]

橡皮

紐約　八月二十日

[illegible]

美國股票行情

（中庸洋行八月二十號紐約電）

[illegible]

證券市

倫敦　八月二十日

[illegible]

玉蜀黍

紐約　八月二十日

[illegible]

麥市

芝加哥　八月二十日

[illegible]

糖市

紐約　八月二十日

[illegible]

生牛皮

紐約　八月二十日

[illegible]

WHITE, WHITE & CO.

中庸洋行

專營各國證券物品

紐約代理人羅白公司　蒙脫里代理人奧斯華特公司　利物浦代理人里諾公司

紐約棉花交易所經紀人
紐約物品交易所經紀人
加拿大物品交易所經紀人

九江路六十號　電話一三一五〇